BURONSON - TETSUO HARA
KEN IL GUERRIERO
12
IL PASSATO CHE RITORNA
EDIZIONI STAR COMICS

sommario

• KEN IL GUERRIERO •

Capitolo 98: **La strada del destino**	pag. 1
Capitolo 99: **Il passato che ritorna**	pag. 22
Capitolo 100: **Una vecchia promessa**	pag. 44
Capitolo 101: **Il risveglio del sangue**	pag. 64
Capitolo 102: **Separazione definitiva**	pag. 86
Capitolo 103: **Un legame forte**	pag. 106
Capitolo 104: **Il lupo del cielo**	pag. 129
Capitolo 105: **Il prezzo della fedeltà**	pag. 150
Capitolo 106: **Il lupo malvagio**	pag. 171
Come leggere un manga	pag. 192

credits:

Ken il guerriero di **Buronson e Tetsuo Hara**
Mensile - Anno I - Numero 12 - Dicembre 1997
Autorizzazione Tribunale Perugia nr. 34/96 dell'11/10/96

Pubblicazione a cura di:
Kappa Srl, via del Milliario 32, 40133 Bologna
Direttore editoriale e responsabile:
Giovanni Bovini
Progetto editoriale, linea grafica e supervisione:
Andrea Baricordi, Massimiliano De Giovanni
Andrea Pietroni, Barbara Rossi
Curatore di testata:
Massimiliano De Giovanni
Grafica e impaginazione:
Marco Tamagnini
Corrispondenza con il Giappone e Traduzioni:
CIG - Comunicazioni Italo Giapponesi, Spoleto
Adattamento testi e Proofreading:
Monica Carpino
Adattamento grafico:
Fiorella Sorano, Alcadia Snc
Lettering:
Alcadia Snc
Supervisione tecnica:
Sergio Selvi
Fotocomposizione:
Fasertek, via del Milliario 32, 40133 Bologna
Editore:
Edizioni Star Comics Strada Selvette 1bis/1, Bosco (PG)
Stampa:
Grafiche Bovini - Bosco (PG)
Distributore per le edicole:
CDM Spa - Centro Diffusione Media, v.le Borghi 172, 00144 Roma - Tel. (06) 5291419

Copyright: HOKUTO NO KEN
© 1983 by BURONSON, TETSUO HARA
First published in Japan in 1983 by SHUEISHA Inc., Tokyo. Italian translation rights in Italy arranged by SHUEISHA Inc. Tutti i diritti sono riservati. Gli episodi sono riprodotti con il permesso della casa editrice Shueisha. © Shueisha e Edizioni Star Comics Srl per le parti in lingua italiana. La versione in lingua italiana è pubblicata dalle Edizioni Star Comics dietro licenza della Shueisha, adattata con il benestare dell'autore.

LA STRADA DEL DESTINO
北斗の拳

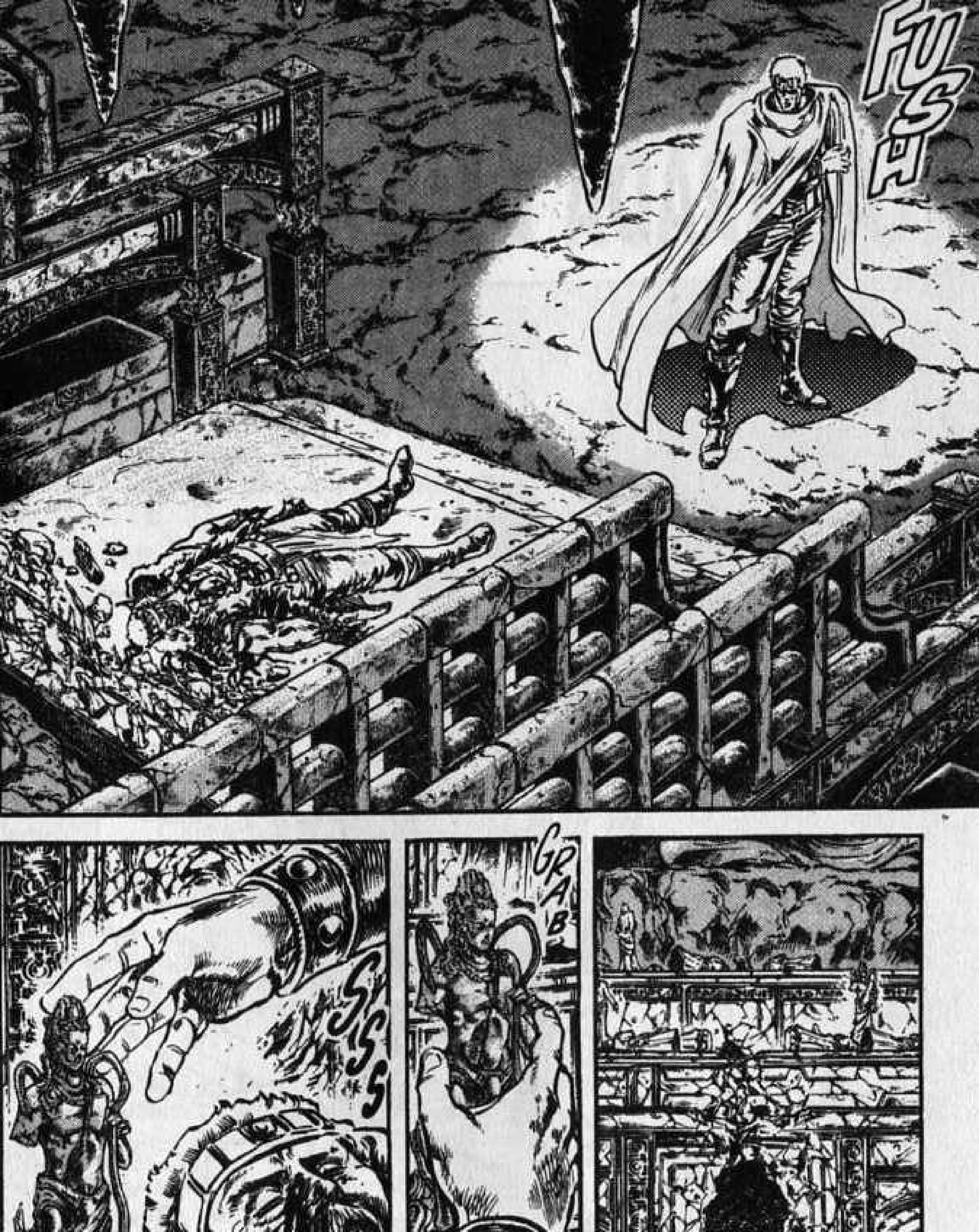
FUSH
SSSS
GRAB

SIETE I FIGLI DI KORYU...
FUSH
TAP
WISH

TATAP
AH! SIGNOR TOKI, VENGA QUI!
SWW
OOH! FATTI FORZA, KEI!
PANT PANT...
UGH...
SS
SS
FUSH
GGH

FUSH
ADESSO È SOTTO CONTROL-LO... LA FEBBRE DOVREBBE ABBAS-SARSI.
SSSW SSSW
OOOH
FWW
OOH... G-GRAZIE MILLE, SIGNORE!
A DIRE IL VERO AVREI VOLUTO VIVERE SEMPRE COSÌ, ASSIEME AI BAMBINI, AL-LA GENTE CHE SOFFRE E AI MALATI.
ALLORA PER-CHÉ...?
...NON HO POTUTO FARE A MENO...
...DI SEGUIRE L'ISTINTO CHE MI HA INDICATO LA VIA DELLE ARTI MAR-ZIALI!

TATATAP
TOKI!
LO SCONTRO CON RAOUL...?
E POI ESISTE UN DESTINO AL QUALE NON POSSO SFUGGIRE...
FLAP FLAP
QU-QUESTA PERSONA DEVE DIRTI QUALCOSA!
I-IL MIO NOME È ZENGYO, SONO AL SERVIZIO DI KORYU E I SUOI FIGLI!
R-RAOUL HA UCCISO IL NOSTRO MAESTRO!
HANF HANF!
THUMP

I DUE FIGLI DEL NOSTRO SIGNORE SONO RIMASTI LÀ, MA NON CREDO CHE RIUSCIRANNO A...
ORMAI LA FERITA DI RAOUL È GUARITA, E HA RECUPERATO TUTTA LA SUA POTENZA!
COSA?!
RAOUL...
È INUTILE!
SWISH
BASTARDO! VENDICHEREMO NOSTRO PADRE!

THUD
THUD
SWIIIINK
CO-SA?!
OH!

DEVO SBRI-GARMI!
TOKI!
AH...
SSH
KEN-SHIRO!
TAP

VEDREMO SE LA MALATTIA HA INTACCATO ANCHE LE MIE TECNICHE!
SSW
SARÀ MEGLIO CHE TI RICREDA!
...
KENSHIRO, TU CREDI CHE QUESTO MIO CORPO MALATO NON POSSA SCONFIGGERE RAOUL, VERO?
FWNWWW
FWWN-W-W

WOOOR
AH! QUESTA È...!
SCROCK
TECNICA DEL CONTROLLO DEL RITORNO AL CIELO DI HOKUTO!
QUESTO SCONTRO SARÀ COMBATTUTO ALL'ULTIMO SANGUE!
TUTTI GLI UOMINI TENDONO A CONFRONTARSI CON LE PERSONE FORTI E A PUNTARE ALLA VITTORIA, E I MAESTRI DELLE ARTI MARZIALI MOLTO PIÙ DEGLI ALTRI...
HA VOLUTO DIRE CHE SE DOVESSE MORIRE RAGGIUNGERÀ IL CIELO SENZA PROVARE RANCORE, NEMMENO SE DOVESSE ESSERE UCCISO DALL'AVVERSARIO!
COS'È?!
N-NON È POSSIBILE!

QUESTA E' LA PRIMA E L'ULTIMA VOLTA CHE COMBATTO CON TE... HO SEMPRE VOLUTO FARLO!
FINALMENTE POTRO' CONFRONTARMI CON LA TECNICA DELL'EREDE DELLA SACRA SCUOLA DI HOKUTO!
TOKI...
...LA TUA TECNICA MI HA SEMPRE AFFASCINATO... E' IN ASSOLUTO LA MIGLIORE DI TUTTA LA STORIA DELLA SCUOLA DI HOKUTO...
SWUSH
WOOR
SWUSH

CLAK
HHNN!
WOR
OOOH!

SWISH
DASH
ZASH
AAH!

ZASH
ZASH
SSSS
AAH!
AH! SI SONO COLPITI!
SE TU NON FOSSI STATO MALATO...
HO PROVATO LA TUA TECNICA A SUFFICIENZA!
OTTIMO, KENSHIRO!
ED È PROPRIO IL DESTINO CHE MI DÀ LA FORZA... E CHE MUOVE QUESTO CORPO AMMALATO!
IL DESTINO HA VOLUTO CHE IO POTESSI COMBATTERE CON TE ALLA PARI.

C'E' UN MOTIVO PER CUI DEVO ABBATTERE QUELL'UOMO A TUTTI I COSTI!
LO CONOSCIAMO SOLO IO E RAOUL ...

SSS
KEN-SHIRO!
TI CEDO LA MIA ANIMA.
COSÌ POTRÒ UTILIZZARE AL MASSIMO QUESTO CORPO NELLA BATTAGLIA MORTALE CON RAOUL!
BLINK

AAH!
GRAB
AUGH!
BLINK
AAAAH!

SE PERCORRE-TE LA STESSA STRADA, AVRETE LO STESSO DESTINO!
P-PANT!
GGH
GASP!
GGH...
TAP
ANCHE SE SIETE FRATELLI, CERCATEVI UNA STRADA DIVERSA!
THUMP
AGH!

FZUUU
WOOOOR
QUANDO ARRIVERAI, TOKI?!
IL GIORNO IN CUI VENIMMO ADOTTATI DA RYUKEN E INIZIAMMO A PERCORRERE IL CAMMINO SULLA STRADA DELLA SACRA SCUOLA DI HOKUTO...
...IL NOSTRO DESTINO ERA GIÀ SEGNATO!

IL PASSATO CHE RITORNA

TAP

SSW
SONO DEI TUOI GENITORI...?
HEH
SÌ...
QUESTA E' LA MIA TERRA...
QUI SONO NATO E CRESCIUTO...
...E QUI MORIRÒ.
PAT PAT
LA MIA TOMBA SARÀ QUESTA.

SSS
QUESTA ...
MFH...!
E QUEST'ALTRA...?
...E' LA TOMBA IN CUI DOVREBBE ANDARE IL MIO VERO FRATELLO MAGGIORE.
?!
...
TUO FRATELLO MAGGIORE...
...

RAOUL!
LAGGIÙ... IMPRONTE ENORMI LASCIATE DA UN CAVALLO!
FORSE SONO DI RE NERO!
SWISH
EHI!
TA TAP
WOOOR
WOOR
UH...!
SSW

...I SEGNI COI QUALI CI MISURAVAMO LA STATURA...
HI!!
WOOR

ZASH
MFH...
SAPEVO CHE SARESTI VENUTO QUI, TOKI!
CO-SA...?
I NOSTRI GENITORI HANNO VOLUTO CHE CI INCONTRASSIMO PROPRIO QUI...
TAP

A-ALLORA LORO DUE SONO FRATELLI DI SANGUE!
ME L'ERO IMMAGINATO!
COME CORRE IL TEMPO! QUANTI ANNI SARANNO PASSATI DA QUEL GIORNO...?!
MFH...
QUESTO E' L'UNICO LUOGO IN CUI POSSO COMBATTERE CON TE.
OH!
CRASH

ORMAI SIAMO CRE-SCIUTI...
MMM...
FUSH
SSW
CRACKLE
CRICK
VSS
SHH
TE LO RICORDI QUEL GIORNO?
SPLOSH
BENIS-SIMO!

SSSHH
SIGH... SIGH!
PLICK PLICK
SMETTILA DI PIANGERE, TOKI!
TANTO PAPÀ E MAMMA NON TORNERANNO!
R-RAOUL!
DOBBIAMO ESSERE FORTI!
È PER QUESTO CHE ABBIAMO IMPARATO LE ARTI MARZIALI!
DIVENTEREMO DEGLI UOMINI IMBATTIBILI!
FUSH
DA OGGI LA NOSTRA VITA SARÀ MOLTO DIFFICILE...
QUANDO TI SENTIRAI SCORAGGIATO, VIENI QUI, GUARDA QUESTI KIMONI E RICORDATI DI CIÒ CHE TI HO DETTO!

NOI SIAMO I FRATELLI PIÙ FORTI DEL MONDO!
NESSUNO CI POTRÀ SOTTOMETTERE! MAI!
FRATELLINO MIO...
SOB
TU SEI RAOUL?!
WUSH
AH!
DA AN
IO SONO RYUKEN, MAESTRO DELLA SACRA SCUOLA DI HOKUTO.
TUO PADRE TI HA AFFIDATO A ME.

BLINK
WOOR
STATE FERMI LI!
AH!
SWISH

THUMP
SCRAPE
AAAAH!
RUMBLE
NO!
AAAH!
AAAH!
RUMBLE

RUMBLE
SCRRR
OUGH!
AH, TOKI!
UGH! FORZA!
WOSH
PERCHÈ?!
HO PROMESSO A VOSTRO PADRE DI ADOTTARE UNO SOLO DI VOI... NON MI SERVONO DUE FIGLI.
COSA?!

L'ARTE DI HOKUTO PUO' ESSERE TRASMESSA SOLTANTO AGLI UOMINI PIU' FORTI!
RISALITE! ADOTTERO' CHI ARRIVERA' PER PRIMO IN CIMA!
CRRRR
FRATELLO!
UH...
SSS
UGH!
R-RAOUL...
TOKI...
SE QUELL'UOMO TI ADOTTERA', TU POTRAI REALIZZARE IL TUO SOGNO E DIVENTARE IL PIU' FORTE DI TUTTI!
FRATELLINO, VA' PURE! N-NON PENSARE A ME!
TE L'HO APPENA PROMESSO. ANCH'IO SARO' FORTE!
NON PREOCCUPARTI PER ME...

WOOOSH
...
FROSH
BLINK
WAP
ZAP
S.SW
NON ARRI-VA...
ZASH
E' DIFFICILE TROVARE UN BAMBINO COL CUORE DI LEONE...

URRRGH
FLAP
RAOUL?!
F-R-R
UH ?!
BRRRR
BRRRR
AAAH!

GWRAAA
N-NON PUÒ ES-SERE!
TI SEI ARRAM-PICATO CON UNA MANO SOLA!
WOOSH

SENZA MIO FRATELLO NON MI FARÒ MAI ADOTTARE DA NESSUNO! MI PRENDERÒ CURA IO DI LUI!
GRRR
CIUMP
FUSH
WOSH

QUESTO RAGAZZO POTRÀ DIVENTARE DAVVERO FORTE!
FLAP
ALLORA COMINCIAMO!

WOOOR
RAOUL... SEI DIVENTATO MOLTO PIU' FORTE DI QUANTO IL MAESTRO RYUKEN AVESSE IMMAGINATO... MA ANCHE MOLTO PIU' AMBIZIOSO!
FLOSSH

UNA VECCHIA PROMESSA

WOOOORRR
MFH
COSÌ MI PIACI, TOKI! SEI PROPRIO MIO FRATELLO!
ALLORA POTREMO COMBATTERE AD ARMI PARI.
SEI SICURO CHE NON TE NE PENTIRAI?
WOOOR
L'HO SCELTA IO, QUESTA STRADA... NON HO MAI AVUTO UN RIPENSAMENTO!

WOO RRR
K-KEN!
N-NON PUOI FERMARLI?
IMPOSSIBILE!
NESSUNO PUÒ INTROMETTERSI NEL LORO LEGAME!
SWAASH

STUMB
STUMB
WRAAH
SH
FSS
SSSWWW
GRRR
LE LORO TECNICHE SONO DIVERSISSIME!
...
LA DINAMICITÀ E LA STATICITÀ... LA FRENESIA E LA QUIETE...
SONO PROPRIO COME I LORO MODI DI VIVERE...

WAH!
SWOOOWOOOSH
WSSH
ZWRAAASH

SSSH
CCCRRR
WRA
TAH!
SSSH

SPATT
SENTIRE LA MORTE VICINA HA MIGLIORATO LA TUA TECNICA!
E' VERO, NON HAI LA MINIMA ESITAZIONE, E NEMMENO PAURA!
SWISSH

WRATT
LA MORTE NON C'ENTRA...
THUD
AAH!
SE LA MIA TECNICA E' MIGLIORATA, E' SOLO PER MERITO TUO!

BLINK
PANT!
HANF!
WISSH
AAAH!
DADADAP
SCAR-SO!

HASH
STUMP
GGH...
GUHN!
SBRAANG
AAH!
SBAMM
UFF!
GUAH!
STUMB
OH...

GA
GA
VA' VIA! LASCIAMI STARE!
SWISH
FRA-TELLI-NO...
AAAH!
SWING
WRASH
GHN...
HMM ...
PER OGGI BASTA COSI'!

GYEEEK
RAOUL!
DA DA DAP
HA-HA N F N F
RAOUL... STAI BENE?
NF...
SÌ, STO BENE...!
NON TI PREOCCUPARE! IO NON MOLLO, NON MI SCORAGGIO PER COSÌ POCO!
SE MI ARRENDO, VERREMO CACCIATI VIA ENTRAMBI... NON PERMETTERÒ MAI CHE SUCCEDA UNA COSA DEL GENERE!
...
E POI... IO VOGLIO DIVENTARE IL PIÙ FORTE!
VEDRAI, TOKI! DIVENTERÒ L'UOMO PIÙ FORTE DEL MONDO!
TUTTA LA GENTE DELLA TERRA SENTIRÀ PARLARE DI ME!
CHE BELLO, RAOUL!

SCROOOOSH
UFF!
SNIFF SNIFF
SPLOSH
STRUSH STRUSH
RUB RUB
EHI!
TORNA SUBITO QUI!
TUNF
OOF!
SBLAAAM
ANF ANF
KOKO!
SFRUSH
SFRUSH
ANF
ANF
KO-KOOO!

K-
KOKO!
OH?!
CHI E'
STATO?!
CHI...
AAH!
PERCHE'?
PERCHE'
L'HAI
FATTO?
NUSH
UH EH
EH!
HMM, ERA
TUO QUEL
CAGNOLINO?

ERA UN BERSAGLIO ADATTO! EH EH EH!
ERA UN CANE PICCOLINO, MA PROVO UNA SENSAZIONE INDIMENTICABILE! AH AH!
GRRR
AH!
AH!
AHII!
STOCK
SCRUSH
SCRUSH
MALEDETTO MARMOCCHIO!
SWOSSH
YAAH!
TWANG
EH?!
TWANNNG

ANGH!
SBLAM
YAAH!
GGHN!
DOM
OUGGH ...
GWI
THUD
UUGGH!
BRR
BRR
AHI!
B-BA-STA!
FER-MA-TI!

AAAH!
BRAM
SGRUASH
WHUD
ORA BASTA, TOKI!
AH!
PANT PANT!
PRRR
TOKI, TU...
NON AVREI MAI IMMAGINATO CHE ANCHE LUI FOSSE DOTATO DI UN TALENTO PARTICOLARE PER LE ARTI MARZIALI...
QUANDO HAI IMPARATO, TOKI?
CI GUARDAVI COMBATTERE IN PALESTRA DI NASCOSTO?
...

...VUOI IMPARARE ANCHE TU LA DIVINA ARTE DI HOKUTO?
LA SACRA SCUOLA DI HOKUTO PUO' ESSERE TRAMANDATA DA UNA SOLA PERSONA PER OGNI GENERAZIONE... SE VOI FRATELLI SCEGLIERETE LA STESSA STRADA, UN GIORNO UNO DI VOI DOVRA' SUBIRE LA SCONFITTA ED ESSERE PRIVATO DELLE TECNICHE...
VUOI PROVARCI LO STESSO?!
SI'!
SSW
ALLORA DA DOMANI VERRAI ANCHE TU IN PALESTRA!
S-SI'!
SSW
TOKI...
PERCHE'?!

PERCHE' VOGLIO SUPERARTI, FRATELLINO!
ANCHE TU HAI IL SANGUE CALDO COME ME, TOKI...
EH...
E IO CHE CREDEVO CHE TU FOSSI MITE...
ASCOLTAMI, TOKI... SE IN FUTURO USCIRO' DALLA RETTA VIA...
...DOVRAI PORRE IL SIGILLO SUL MIO PUGNO CON LE TUE MANI!
GH!
BSSHHHH
TOKI... SOTTO LA TUA APPARENTE TRANQUILLITA' NASCONDI UN FUOCO!

WOOOR
E' GIUNTO IL MOMENTO IN CUI SUCCEDERÀ CIÒ CHE TI AVEVO PROMESSO! TI SUPERERÒ!

EH EH...! NON PER NULLA SEI MIO FRATEL-LO!
HASH
ZAZAZASH
...MA NON MI POTRAI MAI SU-PERARE!
IL RISVEGLIO DEL SANGUE

WOOORRR
SWISH
AH!
SSSH
THUMP
SWIT

WISH
WISH
AAAH!
WISH
THUD
THUD
AAH! STA MIRANDO AI SUOI TSUBO!
KEN! TOKI E' RIUSCITO A COLPIR-GLIELI!
TI SBA-GLI...

EH EH... I TUOI COLPI SONO DEBOLI, COME SEMPRE!
SBLOB
SCRR
BLOB
SBAM
UGH!
GRRR
...NON MI BATTERAI MAI!
SEI SUPERFICIALE! FINCHÈ NON RIUSCIRAI A COGLIERE L'ATTIMO FUGGENTE TRA LE MIE TECNICHE MICIDIALI...

MMHN!
ORYAH!

SWISH
SBOOOM
WUSH
UGH!

WOOSH
WOOAASH
GRRR
GUARDA! TOKI L'AT-TACCA ALLE SPALLE!

CO-
SA
?!
SWOSH
UGH!
COS
?!

N-NON PUÒ...
SSTUMP
IL COLPO VINCENTE ALL'OMBRA SENZA PENSIERO!
E' UN COLPO MICIDIALE... VIENE ASSESTATO ISTINTIVAMENTE INTUENDO IL MOMENTO PIU' OPPORTUNO SOLTANTO DALL'ARIA MINACCIOSA CHE EMANA L'AVVERSARIO!

TRASH
IO SONO LIBERO DA OGNI PENSIERO... NON HO PAURA DI AVVICINARMI A TE, PERCHÉ IL TIMORE DELLA MORTE NON MI SFIORA NEMMENO!
COME TEMEVO, CONTINUANDO COSÌ...
LA TECNICA FLESSIBILE DI TOKI INDUCE ALLA DISTRAZIONE, E NON POTRÀ MAI COMPETERE CON QUELLA DI RAOUL, CHE RICORRE SOPRATTUTTO ALLA FORZA... OLTRETUTTO, TOKI È AMMALATO...
TOKI! SE DAVVERO VOLEVI SEGUIRE LE MIE ORME, PERCHÉ NON HAI APPRESO LA MIA TECNICA DURA E SPIETATA?
STOMB
SOLO LA DUREZZA È ASSASSINA! NON INTRAPRENDERE QUESTA STRADA È STATO FATALE PER TE!
BRIZK
ORMAI QUESTA SFIDA È FINITA!

WHOOOOO
AAAAAH!
GRRR
NOOO! TOKI!

KYAANNG
WOUUM
MRRGH! COME HAI FATTO A PARARE IL MIO COLPO?!
GGGHH
GAH!
N-NON PUO' ES-SERE!
TOKI E' RIUSCITO A BLOCCARE QUEL COLPO!

L'HAI DIMENTICATO, RAOUL? IO ASPIRAVO A TUTTO CIO' CHE APPARTENEVA A TE!
GWOOOO
AH!
WOOOSH
OH!

KENSHIRO!
Z-SHUM
DAI, KEN! CORAGGIO!
ZA ZASH
MH?!
UGGH...
PERCHE' L'HAI AIUTATO, TOKI?
ZA ZASH
NON DEVI AIUTARLO! SE NON RIESCE A RIALZARSI DA SOLO, NON POTRA' ASPIRARE A TRAMANDARE LA DIVINA ARTE DI HOKUTO!
N-NON CE LA FARA'...!
L'HO FATTO PERCHE' E' MIO FRATELLO!
MFH...
ANCHE KENSHIRO E' UNO DEGLI ASPIRANTI ALL'UNICO POSTO DI SUCCESSORE DELLA SACRA SCUOLA DI HOKUTO!
IN FUTURO SEI DESTINATO A COMBATTERE CONTRO DI LUI!

SARÀ SOLTANTO IL DESTINO A DECIDERE QUANDO E COME DOVRÒ COMBATTERE CONTRO KEN E RAOUL!
MH!
QUANDO RAOUL MI HA SALVATO, L'HA FATTO SPONTANEAMENTE!
COSA?!
...
TOKI, TU NON HAI ALCUNA AMBIZIONE... CERCHI SOLTANTO DI AVVICINARTI A RAOUL...!
...
GUARDA!
IL COLPO DI TOKI!
WOOOO

UOORGH!
RRIP
RRASH
GRRR
KKKRRR
MI SONO IMPADRONITO DI QUESTA TECNICA GRAZIE AL TUO STESSO SANGUE CHE SCORRE NEL MIO CORPO!
TU HAI IMPARATO LA MIA TECNICA!

TE L'HO GIÀ DETTO CHE ASPIRAVO A TUTTO CIÒ CHE APPARTENEVA A TE!
WOOOR
KRRSSH
BWOOOM
UGH!

ARGH!
TUD
FIUUUU
AVEVO GIURATO DI NON USARE QUESTA TECNICA FINO ALLA MIA ULTIMA SFIDA...
...CIOE' IL COMBATTIMENTO CONTRO DI TE!
GRRR
GUARDA IL CIELO!
WORRR
DOVRESTI VEDERE LA STELLA DELLA MORTE!

BRRR
BRRR
LA STEL-LA DELLA MORTE... E` SU DI ME!
LA STEL-LA DELLA MORTE STA BRILLANDO SU TUTTI E DUE!
N-NON E` POSSI-BILE!
IL TALENTO NATURALE DI TOKI HA RICHIAMATO LA STELLA PER RAOUL...
NEANCHE DIO PUO` SAPERE CHI DEI DUE AVRA` IL SO-PRAVVENTO!
WOMMM

C'E' UNA LEGGENDA CHE SI TRAMANDA DA DUEMILA ANNI NELLA STORIA DI HOKUTO...
QUANDO DUE UOMINI COMBATTONO AD ARMI PARI, LA STELLA DELLA MORTE RISPLENDE SU ENTRAMBI!
E' GIUNTA L'ORA DI COMPIERE IL NOSTRO DESTINO!
GRRR

SEPARAZIONE DEFINITIVA

FIUUUU
BRRRR
BRIUU

FWWWW
HAI SEMPRE VISSUTO PER AIUTARE GLI ALTRI!
MA ORA, PER LA PRIMA VOLTA, HAI DECISO DI SEGUIRE IL TUO ISTINTO E COMBATTERE!
VA BENE!
PROVA A SUPERARE TUO FRATELLO MAGGIORE E A DISTRUGGERE L'AMBIZIONE DEL RE DI HOKUTO!
WOOOR
WOOOOORR

FATTI BATTERE CON UNA DELLE TECNICHE SEGRETE, RAOUL!
RRHAAA
FZZZZZ
AAH!
KRAKK
KRAKLE
STUMP

OOAHH!
WOOOR
GRRR
WOOOOOR
UNA DELLE TECNICHE SEGRETE DI HOKUTO, LA RESPIRAZIONE DELLA FORZA COMBATTIVA!
E' UNA TECNICA CHE SPRIGIONA LA FORZA COMBATTIVA COMPRESSA!
CON L'INSPIRAZIONE ACCUMULA TUTTE LE ENERGIE NEL CORPO, ED ESPIRANDO LE SCAGLIA TUTTE IN UN SOLO COLPO!
CON LA SUA ESPIRAZIONE HA INIZIO IL COMBATTIMENTO... VERRANNO MESSE IN GIOCO TUTTE LE LORO ENERGIE E CAPACITÀ!

FLAP
STRIP
EHI... LYNN...
NGHH!
CRRR
CRRR
CRASP
STRIP
SPRIZZ
SPLOSH
SPLASH

ORYAH!
WOOOR
OOOH!
GWRAAT

BOOOM
BOOM
KLAK

AH!
WAMMM
NGUAH!
SWOSH
MH!
RAOUL SI E' ALZATO IN VOLO!
WOSH
BLINK
E' L'ORA! VINCERO'!

BLOB
ORHG!
SBAM
TUMMP
SPLAT
QUANDO KENSHIRO FU SCELTO COME SUCCESSORE...!
SE SOLO QUEL GIORNO AVESSI RINUNCIATO ALLA TUA AMBIZIONE...
RAOUL...
ZASH
R-RAOUL SI È APPOGGIATO A TERRA CON TUTTE E DUE LE MANI...

ADDIO, TOKI!
...SEI PROPRIO SICURO...?
E' OVVIO!
LA SACRA SCUOLA DI HOKUTO ERA SOLO IL PRIMO PASSO PER AFFERRARE IL CIELO! NON HO ALCUNA INTENZIONE DI RESTARE QUI!
ALLORA DOVRÒ PORRE IL SIGILLO ALLA TUA TECNICA!
NON VORRAI DIRE CHE HAI DIMENTICATO LA PROMESSA CHE CI SIAMO FATTI?
EH!
SARAI TU A SIGILLARE LA MIA TECNICA! VIENI A FARLO QUANDO VUOI!
EH EH...!
SSW
PLIK
RAOUL, L'UOMO PIÙ FORTE NELLA STORIA DELLA SACRA SCUOLA DI HOKUTO...
SE SOLO NON FOSSE VITTIMA DI UN'AMBIZIONE COSÌ SMISURATA, SIA IO CHE KENSHIRO CI FAREMMO VOLENTIERI DA PARTE...

S'S'SHH
ADDIO, RAOUL! E' ORA DI MANTENERE QUELLA PROMESSA!
TAK
BIN
AAAM
NO...
OOH! HA VINTO!
SPLOOSH

COME TEMEVO, LA STELLA DELLA MORTE E' CADUTA SU TOKI...
SSSHHH
OH!
EH?!
WROSH
UH...
T-TOKI...
GGGH
...SE TU NON FOSSI MALATO...
YAAA!
SWOSH

WHUP
FTUH
AH!
SPLINK
N-NON FUN-ZIO-NA...
NON FA ALCUN EFFETTO SU DI ME!
FRR
...
AH!

RAOUL STA PIANGENDO...! PERCHE'?
NUAA!
SWISH
WRAT
CREDI CHE NON MI SIA ACCORTO DEL SEGRETO DELLA TUA TECNICA DURA?!
SE TU FOSSI SANO, FORSE SAREBBE BASTATA PER BATTERMI!
AH...!
POVERO TOKI!
FRATELLO MIO, HAI SEMPRE CERCATO DI EMULARMI SIN DA PICCOLO, E HAI DOVUTO SUBIRE LA SPIETATEZZA DEL DESTINO!

ADDIO, TOKI!
GRRR
PLIK
BAM
UOAA!
BAM
BAM
BAM

GUHNN!
WOMMM
TOKI!
WOOOM

H-HAI SFRUTTATO L'UNICO ATTIMO!
YAAAH! COLPI DEVASTANTI DEI CENTO PUGNI DAL CIELO!
TUD
TUD
TUD
TU-D
WOOSH
TOKI E' L'UOMO DOTATO DELLE PIU' INTERESSANTI TECNICHE DELLA MILLENARIA STORIA DI HOKUTO... IL COMBATTIMENTO IN ARIA E' PROPRIO LA SUA MASSIMA ESPRESSIONE!
AAH!
WUUUUMP

UN LEGAME FORTE

AAARGH!
WRASH
WRASH
SWOOOOSH
KRACK
KRAA
KRAA
SWOOOOSH

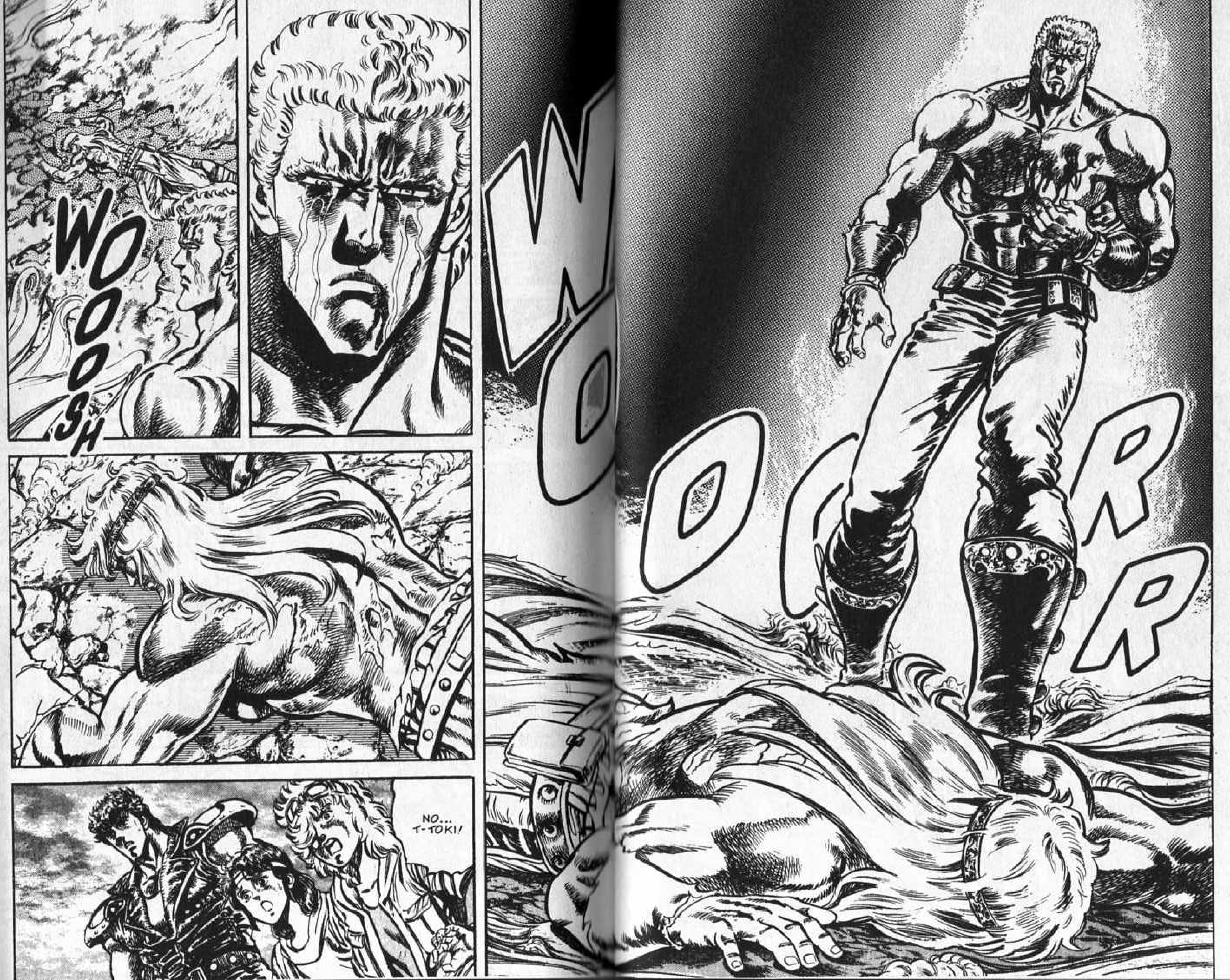
WOOOOSH
NO... T-TOKI!
WOOOORR

LYNN!
WOP
FRR
TA TAP
TO-KI!
...
NNNG G
AH!
BRR
BRRR
N-NON E' FINITA...

TRRR
WRAT
GRRR
WOOOR
IN QUELLE CONDIZIONI FISICHE, NON CE LA FARÀ MAI...
TOKI ...!
YAAAA!
WSSSH

VSSH
ZING
THUMP
NON PUOI FARMI NULLA!
PWISH
AH!

SSTRAAP
LA TUA FORZA VIENE DA QUI!
GOOOHH
GHN!
KKKRR
ADESSO BASTA!
SBAM
COME PENSAVO... TOKI HA STIMOLATO GLI TSUBO SEKKATSU!
TOKI HA STIMOLATO QUEGLI TSUBO PER OTTENERE LA TECNICA DI RAOUL!
STIMOLANDO QUEGLI TSUBO È POSSIBILE OTTENERE UN INCREDIBILE AUMENTO DELLA FORZA FISICA, PERÒ È SOLO MOMENTANEO... E IN PIÙ, SI METTE A REPENTAGLIO LA PROPRIA VITA!
COSA SIGNIFICA...?

NEMMENO IL TUO TALENTO STRAORDINARIO TI HA PERMESSO DI VINCERE IL TUO MALE!
ORMAI LA TUA MALATTIA TI AVEVA FINITO!
TOKI, NON SONO STATO IO A UCCIDERTI...
SAPEVI CHE L'AVEVO CAPITO, PERÒ...
TUMB
GGH
LA TUA TECNICA TI STA FACENDO INDEBOLIRE LENTAMENTE... NON POTRAI MAI BATTERMI...
RAOUL... PERCHE' PIANGI...?
BLORGH
PANT PANT!
PANT PANT!
PROPRIO TU... CHE AVEVI TRASFORMATO LE LACRIME IN VOLONTÀ E AMBIZIONE...

WOORR
AAAH!
PANT!
ANF!
TUMB
UGH!
SBAM
SSH
A-AH!
DOMMM
UMF!
TAP
FRR
FRR
U-UGH...

NON DEVI PIANGERE MAI PIÙ!
SMETTILA DI PIANGERE!
GWISSH
PER DARE PIÙ FORZA A QUESTO PUGNO E AFFERRARE IL CIELO!
SE VUOI SUPERARMI, DEVI ABBANDONARE I PIANTI! LE LACRIME NON SERVONO PER LE ARTI MARZIALI! DEVI TRASFORMARLE IN VOLONTÀ E TECNICA!
R-RAOUL...
HASH
IO HO ABBANDONATO PER SEMPRE LE LACRIME!

IL TUO CUORE...
TOKI, LO SAPEVI BENISSIMO CHE CON QUELLA TECNICA NON AVRESTI MAI POTUTO BATTERMI...
EPPURE L'HAI VOLUTA SCEGLIERE PER POTERTI AVVICINARE A ME...
NONO-STANTE SAPESSI CHE LA TUA FINE ERA VI-CINA!
HAI LO STESSO CUORE DI QUAND'ERI PICCOLO!
E IL TUO CUORE TRISTE, CHE HA VOLUTO EMULARMI ANCORA UNA VOLTA A RISCHIO DELLA VITA...
...HA RICHIAMA-TO IN ME LE LACRIME, QUELLE CHE UNA VOLTA SI ERANO ESAURI-TE!

PLICK
SSW
ORMAI NON HO PIU' ALCUN RIMPIANTO...
CHIUDI IL SIPARIO DEL MIO DESTINO!
KRRR

TOKI! QUESTE SONO LE ULTIME LACRIME CHE VERSO NELLA MIA VITA!
WOOORR
CCRRR
ADDIO, AVVER-SARIO PIU' FORTE DELLA MIA VITA!
GRRR
ADDIO, MIO AMATO FRA-TELLO!

QUESTO E' IL PUGNO CHE AVRESTI SEMPRE VOLUTO EMULARE!

SPLATCH!
NOOO!
GRASP

SPLOOSH
OH!
PERCHE'...?

FA' FINTA CHE QUESTO SANGUE SIANO LE LACRIME E QUESTO COLPO IL MIO RANCORE VERSO IL TUO TRISTE DESTINO!
SCRATCH
NON HO PIU' UN FRATELLO CHE VOLEVA DIVENTARE COME IL RE DI HOKUTO!
ADESSO HO DI FRONTE SOLO UN UOMO CHE COMBATTE CONTRO LA MALATTIA!
RAOUL...

PAT
VIVI IN PACE QUEL POCO CHE RESTA DELLA TUA VITA.
SSW
PLISCH
ADESSO NON TE LO RIMPROVERO PIU'.
PIANGI PURE, SE VUOI!

ABBI CURA DI TE STESSO, TOKI...
ZASH
...
FUP
SSW
WRASH

KEN-
SHI-
RO!
ADESSO COMINCIA LA LEGGENDA DEL TERRI-BILE RE DI HOKUTO.
SE VUOI UCCIDERMI, VIENI PURE QUANDO VUOI!
WOOM

FLAP
WOOOOSH

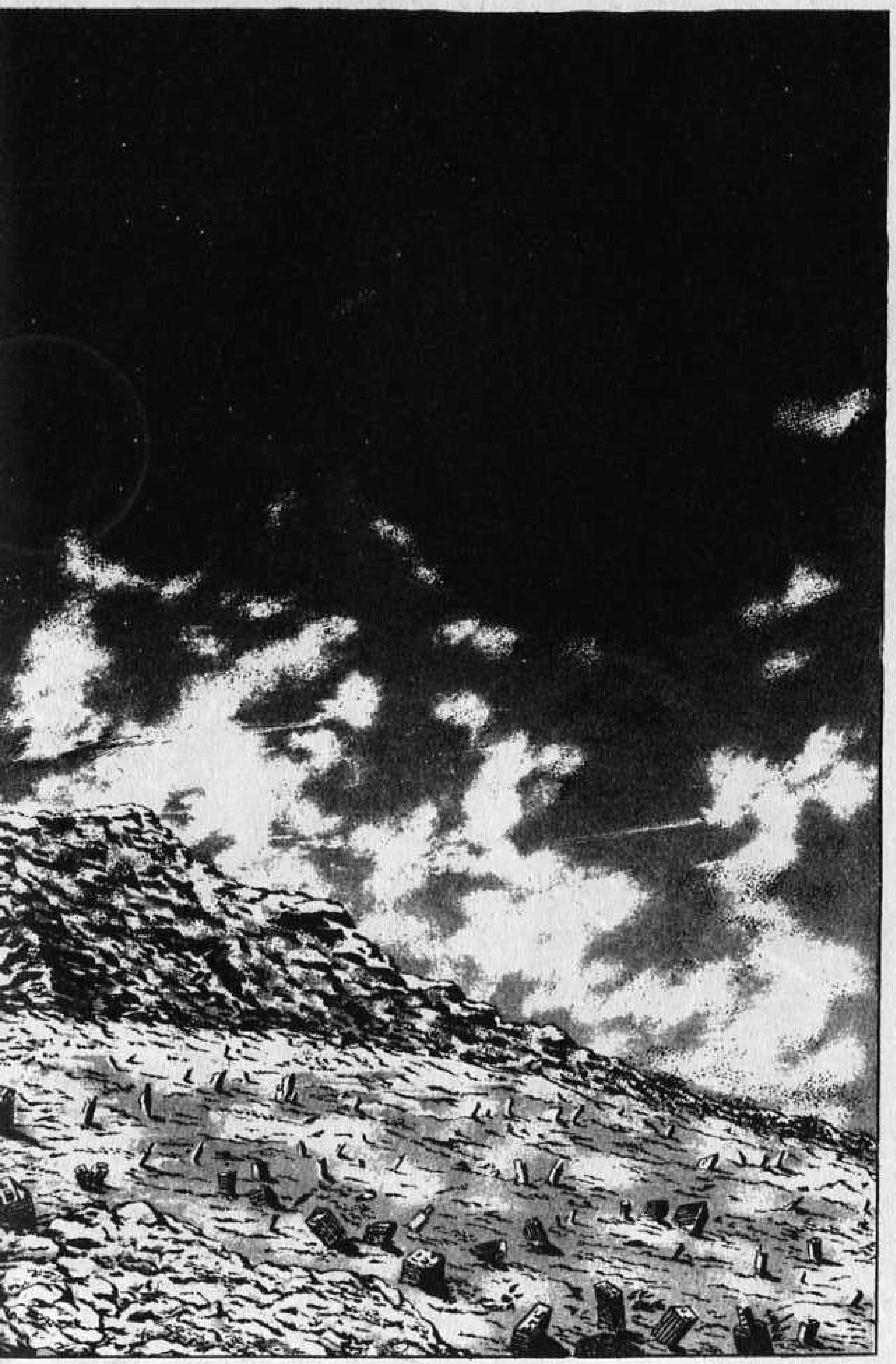

IL LUPO DEL CIELO
FLAP
FLAP
CHISSÀ...
...CHISSÀ CHI RIUSCIRÀ AD AFFERRARE QUELL'ARCOBALENO, IN QUESTO MONDO SCONVOLTO...

IL LUPO DEL CIELO

OOH...
NGH...
GLU GLU
AAH...
ZWOOOOO
BURP! OORGH! AVANTI IL PROSSIMO!
TUMB TUMB
GROOO'
AAGH!
STUMB
AH!
EH?!
I-IO?!
N-NO!

DAH!
GRUNT! DAI, SBRIGATI!
CLACK
AAH!
TRASSH
NO! TI PREGO!
AH AH! SU, AVANTI!
TUM TUM TUM TUM

OOHH!
ZWWW
AAH!
SEI PRONTO?
AH AH AH!
FIOOOM
AAAH!
PTUH!
L-LA-SCIAMI!

E VAI!
WIUM
WIUM
VAI! VAI!
WIUM
WIUM
AAAH!
AAAH!
VAI COL LANCIO... LANCIOOO!
WIUUUM
WIUUUM
WIUUUM
WIUUUM
WAAH!

BEL LANCIO!
OOH!
SBAAM
WIUUUUMMM
TATAP
PVOTCH
STUDD
PAPÀ!
NOO! AMORE MIO!

EH EH! COMPLIMENTI, GONZU!
BASH
YAAH!
HEH!
ECCEZIONALE! SIGNOR GONZU, HA FATTO UN NUOVO RECORD!
VORRESTI DISOBBEDIRMI? NON LO SAI CHE SUA MAESTÀ IL RE DI HOKUTO HA AFFIDATO A ME QUESTO VILLAGGIO?!
MMH ?!
B-BASTA! SMETTETELA, PER FAVORE! NON SIATE COSÌ CRUDELI!
FRUSH
BENE, ADESSO TI SFIDO IO!
HIC!
M-MA QUANDO C'ERA LUI, NON ACCADEVA MAI NULLA DI SIMILE!
YAAH!
EH EH EH ...!
SÌ, SÌ! VIVA IL NOSTRO CAPO!
CLAP CLAP
FLAP

CLAK
SSH
PER FAVORE, LA SMETTA!
AH AH AH!
EH?!
NO, NO, NON VA BENE!
BLBBLB
BOOO!
PUÒ ANCHE ESSERE CHE IL RE DI HOKUTO NON TORNI MAI PIÙ!
SONO IO CHE DECIDO SE DOVETE RIDERE O PIANGERE!
EH EH EH! ADESSO CHE NON C'È IL RE DI HOKUTO, SONO IO CHE COMANDO IN QUESTO PAESE!
WIUM
WIUM
DOVRESTI CONOSCERE BENE ANCHE TU IL DETTO QUANDO IL GATTO NON C'È, I TOPI BALLANO!
AAH!
E'... E' PAZZO!
NO...

AAAAAH!
OOPS! MI E' SCIVOLATO...
SWISH
AAGH!
TSK! NON ME NE FACCIO NIENTE DI UN VECCHIO. E' TROPPO LEGGERO! AVANTI IL PROSSIMO!
NO! IL NOSTRO DECANO!
SWISH
SWISSSH
SSW

CLUNG
CHE... CHE CO-SA?!
MA CHI E' QUELLO STRON-ZO?!
AH!
SSW
CRAK
CRAK
STUD
OOH... HH...
...MA ADESSO LA UCCIDERAN-NO! SCAPPI!
OOH... G-GRAZIE... MA...
NON DEVE PREOCCUPARSI. SARANNO LORO A MORIRE.
TAK

THUMP
THUMP
STA SCENDENDO!
THUMP
BENE! COSÌ LO PRENDEREMO A BOTTE!
THUMP
ZASH

WOOOR
GRRR
BE'? E TU CHI SEI? HAI PER CASO QUALCOSA DA RIDIRE SUL NOSTRO SPORT?

NO! ANZI, SONO QUI PER SFIDARVI.
SSW
MH?!
C-COSA?
ATAH!
EH?!
WSSS
NON VEDO NIEN-TE...
VSS
VSS
AAH! S-SIGNOR GONZU!
ORA TOC-CA A TE A VOLARE!

ATAH!
SBAMMM
SBLATT
UHN!
WOOOSH
GUOFF!
WOOSSH

THUMP
PERO'! UN NUOVO RE-CORD ...!
SGNOK
ZUMM
GRR! M-MALE-DETTO!
FRR
...
MH?!
HAMP
AH... IL CA-VALLO!
NON SARÀ MICA...
...IL RE DI HOKU-TO?!
THUD
AH!

TU NON SEI ADATTO AD AMMINISTRARE QUESTO VILLAGGIO. D'ORA IN POI ME NE OCCUPERÒ IO!
MA TU SEI... RYUGA!
RYUGA...
UGH... DOPO LA SCOMPARSA DI SUA MAESTÀ IL RE DI HOKUTO, STAI ESPANDENDO IL TUO DOMINIO SUI SUOI TERRITORI CON LA STESSA VELOCITÀ DEL FUOCO!
HAI PROPRIO INTENZIONE DI OPPORTI A SUA MAESTÀ?!
EH... SBAGLIO, O FINO A POCO TEMPO FA OSAVI CHIAMARLO PER NOME, SENZA TUTTI QUEI TITOLI ONORIFICI?!
COS?!
T-TI AMMAZZO!
SBAMMM

SSW
GRRR
YAAH!
PA
GWAAA

NGH!
WISSH
C-COSA? S-SENTO FREDDO...
CRR CRR CRR
WUSSH
F-R-R-R
DICONO CHE SIA UN COLPO TALMENTE VELOCE CHE NON LASCIA NEMMENO IL TEMPO DI SANGUINARE, E FA VENIRE I BRIVIDI!
AH... QUESTO E' IL COLPO DEL LUPO DEL CIELO AL MONTE TAISHAN!
PLOOSH
THUDD
STUMP

LA MIA STELLA È IL LUPO DEL CIELO!
BRILLA COME L'OCCHIO DI UN LUPO, PIÙ SPLENDENTE DI TUTTE LE ALTRE...
INOLTRE, NON È ASSOCIATA A NESSUNA DIVINITÀ, PERCHÈ PREFERISCE LA SOLITUDINE!
KYIIIN
ANCHE QUEST'UOMO MIRA ALLA SUPREMAZIA IN QUESTA EPOCA DI TUMULTI!

WOOOOR
IL PREZZO DELLA FEDELTA'
TU SEI KENSHIRO, IL MAESTRO DELLA SACRA SCUOLA DI HOKUTO... VERO?
SÌ.

HO SEMPRE DESIDERATO CONOSCERTI...
HO INCONTRATO SOLO UN ALTRO UOMO DOTATO DELL'ENORME SPIRITO COMBATTIVO CHE HAI TU.
TLIK TLIK
IIH!
BASH
S-SCAPPIAMO!
!
DA DA S
AAH!
PRESTO!
DA DA P
RYUGA E' TROPPO SPIETATO!
DA DA DA DAP
ZACK
GAH!
TA TA TAP

YAAAA!
NO!
WAAACK
AGH!
GLOGH!
THUD
THUD
THUD
AAAH...
ZSSHH
ZWWWW

GLI UOMINI DI RYUGA!
U-UGH... CI AMMAZZERANNO...
BRR BRR
CI AMMAZZERANNO TUTTI!
WIP
EHI, TU, CHE HAI FATTO IL NUOVO RECORD... AIUTACI!
WISSH
SE CI DAI UNA MANO, POTRAI DIVENTARE ANCHE TU UNO DEGLI UOMINI DEL RE DI HOKUTO!
HII! AIUTO!
ZSSSH
NIENTE DA FARE.
LA FINE DEI MALVAGI E' SOLO UNA.
C-COSA?!
GIURO CHE NON UCCIDERO' PIU' NESSUNO!

GRRR
SSSH
A... AA...
AAA...
UN RAMO MARCIO PUO' FAR TREMARE ANCHE UN GRANDE ALBERO!
FUUUU
AGH!
ZACK
F-FREDDO...
RATATAT
STUMB
ZACK
THUD
ZACK
ZACK

SPLOSH
SPLISH
FLAP
...
ZAZAP
QUESTO MONDO IN PREDA AL CAOS HA BISOGNO DI UN GRANDE ALBERO...
BASH
...UN DOMINATORE DOTATO DI UN ENORME POTERE...
...
CI RIVEDREMO, KENSHIRO!
FLAP
BROOOM
UN GRAN-DE ALBE-RO...

WOOOOSH
DADAP
SIETE DI QUA?
OH OH OH! MA DOVE SIETE...?
IIHH!
NOOO!
EH EH EH!
UUH! TERRIBILE!
SQUIZZ
LE STRIZZA COSÌ FORTE CHE RIDUCE LE LORO OSSA IN PEZZETTINI!
NOOOO!
EH EH!
AAAAH!
LE AGGUANTA E POI LE UCCIDE!
AH AH AH! GUARDALO, IL MANIACO!

YAAAH!
AH AH AH!
AH AH! GUARDALE, COME SONO DISPERATE!
C-CHE CRUDELTÀ! QUANDO C'ERA SUA MAESTÀ IL RE DI HOKUTO NON SUCCEDEVANO QUESTE COSE...
MH ?!
AH AH AH! COS'HAI DETTO? IL RE DI HOKUTO?
ADESSO CHE È SCOMPARSO, È SOLTANTO IL RE DEL PISCIO!
OH!
SÌ, DEL PISCIO!
MMH?!
ZSSHSH
P...
PISSS...
PSSSSH

ZWOOOO
KREEK
KROCK
KRAASH
UGH!

I-IL...
E'...
AAH... S-SUA MAESTÀ IL RE DI HOKUTO...
TU TUMB
AH AH AH!
DADAP
NOOOO!
DAI, SU! FATEVI PRENDERE!
THUD
OH!

SSW
AH!
WHOP
AH! TI HO PRESO!
FATTI VEDERE!
FRIP
PERÒ... SEI BELLA GROSSA!
EH?!
DOOSH

GASP!
THUM
RATTLE
BRR
OH!
SBLUSH
SPLAT
S-SUA MAESTÀ!
ZAZAASH
HIIII!

È VENUTO RYUGA?
SI'!
ALLORA ANCHE LEI NE HA SENTITO PARLARE...
QUELLO STRONZO CHE LE HA TIRATO LA FRECCIA È NEL CASTELLO CHE SI È COSTRUITO!
NEL CASTELLO...
SWISH
A-ABBIA PIETÀ!
AHH...
TUMB TUMB
S-SONO SALVO...
TUMB
EH?!
CRASH
GYAAAH!

TRR
TRRR
TUMB
TUMB
OO... OOH...
IL RE DI HOKUTO!
É T-TORNATO...!
CRUSH
CLUMP
URGH!
AHH!
UNGH!
SCRUMB
ZWOOOOO

TUMB
...
GN
GNIEEEK
DON

ZUMMM
TUMB
TUMB
BLINK
PLINK
TUMB
TUMB

CLOP
GLUP...
FRUSH
FLAP
ASPETTAVO IL SUO RITORNO.
TUMB
NOVITÀ?
HO TAGLIATO I RAMI CHE AVREBBERO POTUTO MACCHIARE LA SUA LEGGENDA.
HMM...
BENE.

ZDOMMM
CREDO CHE I MIEI UOMINI TI ABBIANO FRAINTESO...
LO SO.
MA LA MIA FEDELTÀ GIURATA NEI SUOI CONFRONTI RIMANE IMMUTATA.
RYUGA... COSA DESIDERI COME PREMIO?
BE'...

SE LEI ME LO PERMETTE...
...VORREI COMBATTERE CON KENSHIRO.
BLINK
COSA?!
E PERCHÈ?!
È PER LA MIA STELLA...
QUELLA DEL LUPO DEL CIELO...
...
VA BENE!
NON HO ALCUN MOTIVO PER IMPEDIRTELO.
SSW
GRAZIE.

IL LUPO MALVAGIO
WISSSH
KENSHIRO E' STATO L'UNICO IN QUESTO MONDO CHE E' RIUSCITO A FERIRMI...
STA' ATTENTO...
SI.
WRASH
...

IL LUPO
MALVAGIO

IL LUPO DEL CIELO E' QUELLA STELLA SOLITARIA CHE SI E' FORMATA QUANDO LA STELLA POLARE SI DIVISE IN DUE, NORD E SUD...
PERCHE' QUELLA STELLA SOLITARIA HA GIURATO FEDELTA' A ME... E PERCHE' ADESSO DESIDERA SFIDARE KENSHIRO..?
ZAZA ZAZAP
NON CAPISCO...
CHE COSA VEDONO QUEGLI OCCHI DI LUPO?!
DWROOOO
DWROOOO

WOOOOSH
FLAP
FLAP
TAP TAP TAP
S-SUA MAESTÀ IL RE DI HOKUTO!
COME MAI SEI COSÌ AGITATO?

E... E' UN VILLAGGIO COMPLETAMENTE DIVERSO DAGLI ALTRI...
NOI TORTURIAMO, AMMAZZIAMO... MA LORO NON REAGISCONO!
COSA?!
STUMB
THUD
CHE RAZZA DI POSTO...
FA PROPRIO SCHIFO!
ECCO! TUTTO IL CIBO CHE ABBIAMO E' QUI.
PREGO, SERVITEVI!
ZSSHMM
GUARDI! QUESTA GENTE NON FA NULLA PER OPPORSI A NOI!

BLINK
SMILE SMILE
SSW
SONO IO...
TUMB
CHI E' IL DECANO, QUI?
PRATICANO LA RESISTENZA PASSIVA...

BLINK
PERCHÉ NON OPPONETE RESISTENZA?
LA RESISTENZA GENERA LA FORZA NEGLI AVVERSARI!
E LA FORZA CI PRIVERÀ DI TUTTO.
LA RESISTENZA PASSIVA È L'UNICA ARMA DI AUTODIFESA PER NOI DEBOLI...
ARMA...?
GRR

SALVATE-LO COL VOSTRO SORRISO!
ALLORA PROVATE A SALVARE LA VITA DI QUESTO BAMBINO CON LA VOSTRA ARMA!
WRAASH
WOOSH
AH!
AH!
FHUP
CRRRR
SW
AH!

RAGAZZINO, PERCHE' SORRIDI? NON HAI PAURA DI MORIRE?
COSA?!
P-PERO' MI HANNO INSE-GNATO A SOR-RIDERE... E AD ABBANDONARE ME STES-SO...
HO PAU-RA...
HO...
RATTLE
RATTLE
GRRR
AH!
SE NON COMBATTI, I BRIVIDI NON TI PASSE-RANNO!
SE HAI PAURA, OPPONI RESISTENZA! CERCA DI STACCARE IL MIO BRACCIO A MORSI!

GLOF!
SCIAFF
TUMP
SBAM
AH... GHAH!
CHE...
THUMB
P-PIETÀ!
SU, RIDI!
CORAGGIO!
IIHH!
VIVERE SOLO SORRIDENDO NON È DEGNO DEGLI ESSERI UMANI!
SE SI RINUNCIA ALLA VOLONTÀ, NON SI È PIÙ UOMINI!
ZWIII

ADESSO VEDRAI...
...CON ME LA RESISTENZA PASSIVA NON POTRÀ MAI ESSERE UN'ARMA!
GHYAAH!
BLORCH!

NO!
BOOM
FLAP
MH?
SSW
QUALCOSA NON VA, RYUGA?
HO CAPITO... LA STELLA DEL LUPO DEL CIELO NON POTRÀ MAI DIVENTARE QUELLA POLARE.
BRAT
QUESTI TEMPI RICHIEDONO LA PRESENZA DI HOKUTO.
HOKU-TO...
ZAP
QUESTO NON E' UN TRADIMENTO NEI SUOI CONFRONTI... VOGLIO SOLTANTO VERIFICARE DI PERSONA IL VALORE DI UN ALTRO UOMO DI HOKUTO...

WROOOM
DWROOO
GWRAA
NON GLI PERMETTEREMO MAI DI PRENDERSI TUTTE LE PREDE DA SOLO!
SU, SCHIACCIAMOLO!
BROOOAM

WROOOO
CRICK
CRAK
WOOM
ADDIO! VA' ALL'IN-FERNO!
GWAAAA

OOOH!
STRASTRAP
GRRR
THAP
AH!

STUMM
AUH!
SWIT
CRASH

OH!
EH?!
WOOOOOM
GHYAA!
AAGH!

WUSH
CRUMB
CRUNCH
SWROOSH
OH...
HH...
N-NO!
SWROOSH
THUMP
L-LA PREGO! CI RISPARMI LA VITA!

PAM PAM
GA-BA...
...
NON CI UCCIDA!
L-LE DAREMO IL CIBO E TUTTO QUELLO CHE VUOLE!
KEN-SHIRO...
GOO...
AH!
PAT

RAOUL INSEGNA AI BAMBINI LA PAURA E IL COMBATTIMENTO... INVECE KENSHIRO ESALTA IL LORO CUORE INNOCENTE...
MA... I TEMPI CORRONO!
NON CAPISCO...
QUALE DEI DUE GRANDI ALBERI E' RICHIESTO DA QUESTI TEMPI...?
QUEST'INFERNO DEVE FINIRE...!
JULIA, SORELLA MIA, PERDONAMI! SENZA LA PRESENZA DI UN ALBERO PODEROSO, IN QUESTO MONDO NON TORNERA' MAI LA PACE!
E PERCHE' CIO' ACCADA, IO, IL LUPO DEL CIELO, SONO DISPOSTO A DIVENTARE UN LUPO MALVAGIO ASSETATO DI SANGUE!
KEN IL GUERRIERO 12 - CONTINUA